

- \***
- Decreto Ministero dei Trasporti - 08/09/2010 "Modifiche all'articolo 115 del codice della strada norme in favore dei mutilati ed invalidi civili".
  - Decreto Presidente della Repubblica - 16/04/2013 - n. 68 "Commissioni mediche locali".
  - Deliberazione della Giunta Regionale 30 settembre 2013, n. 21-6423 "Regolamento recante modifiche all'art. 330 del D.P.R. 16.12.1992 n. 495 in materia di Commissioni Mediche Locali".
  - Codice della Strada
  - Tabella Codici UE (per patenti speciali)

Richiesta idoneità alla guida alla Commissione Medico Locale CML \*

Modulo Autodichiarazione delle patologie invalidanti

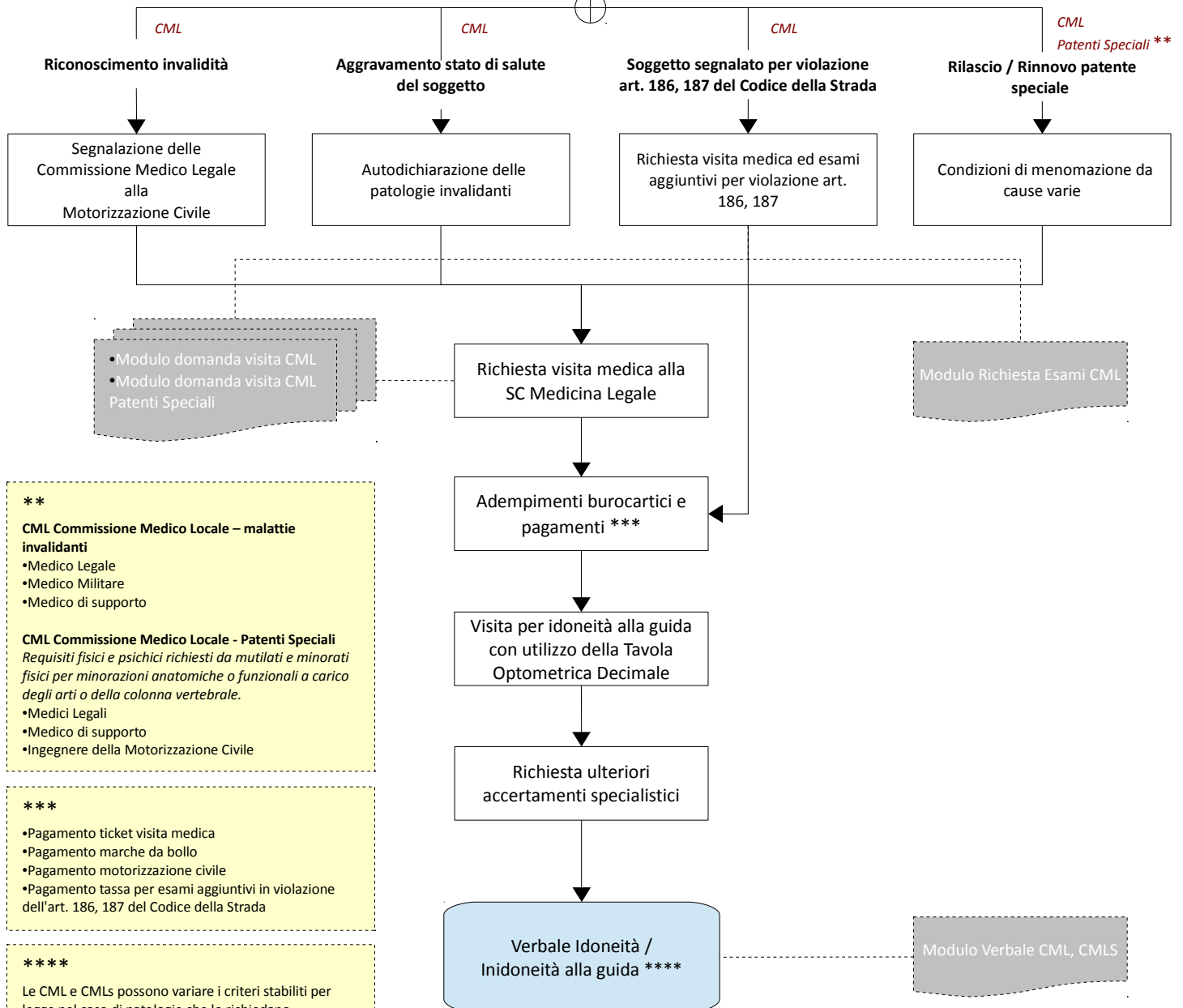

- \*\***
- CML Commissione Medico Locale – malattie invalidanti**
- Medico Legale
  - Medico Militare
  - Medico di supporto
- CML Commissione Medico Locale - Patenti Speciali**  
*Requisiti fisici e psichici richiesti da mutilati e minorati fisici per minorazioni anatomiche o funzionali a carico degli arti o della colonna vertebrale.*
- Medici Legali
  - Medico di supporto
  - Ingegnere della Motorizzazione Civile

- \*\*\***
- Pagamento ticket visita medica
  - Pagamento marche da bollo
  - Pagamento motorizzazione civile
  - Pagamento tassa per esami aggiuntivi in violazione dell'art. 186, 187 del Codice della Strada

**\*\*\*\***

Le CML e CMLS possono variare i criteri stabiliti per legge nel caso di patologie che lo richiedano.

- Fasce di età per il rinnovo della patente**
- età sup. 50 - rinnovo ogni 5 anni
  - età sup. 70 - rinnovo ogni 3 anni
  - età sup. 80 - rinnovo ogni 2 anni